

Shape

your performance*

| MVP | MES | CLINIC | PROCESSUS |



* Construisez votre performance

VOTRE SOLUTION TOUT-EN-UN

Pour piloter votre performance opérationnelle

MVP



MANAGEMENT VISUEL DE LA PERFORMANCE

- AIC** Animez vos AIC
- KPI** Maîtrisez votre performance
- OBEYA** Pilotez vos projets
- MRP** Résolvez vos problèmes
- TODO** Pilotez vos actions
- GEMBA** Vérifiez vos standards
- FORUM** Communiquez en temps réel



MES



MANUFACTURING EXECUTION SYSTEM

- PLAN** Planifiez et supervisez vos OF
- SKILLS** Gérez les équipes
- TRS** Supervisez vos ateliers
- DOC** Maîtrisez la doc au poste
- T&T** Surveillez vos process
- CONTROL** Enregistrez vos contrôles
- CHECK** Vérifiez vos standards



CLINIC



RÉSOLUTION DE PROBLEME

- AUDIT** Maîtrisez vos audits
- FNC** Suivez la non-qualité
- 8D EXT** Pilotez vos 8D clients
- 8D INT** Pilotez vos 8D internes
- 8D FOUR** Pilotez vos 8D fournisseurs
- DEROG** Maîtrisez les écarts
- LLC** Capitalisez les expériences

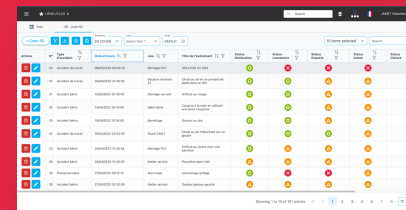

PROCESSUS



PILOTAGE DU SYSTÈME DE MANAGEMENT

- A3** Pilotez vos projets stratégiques
- CARTO** Pilotez vos processus
- GED** Gérez vos documents
- FORMS** Créez vos formulaires nocode
- PROJETS** Managez vos projets (APQP/PPAP)
- SQP*** Pilotez la perf fournisseurs
*SQP = Supplier Quality Portal

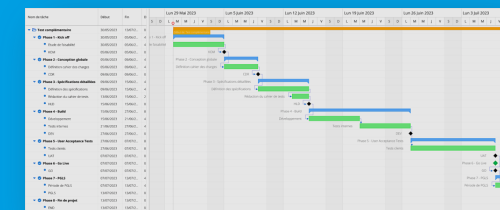

MVP

La boîte à outil du manager 5.0 pour créer vos visuels et animer votre performance





- AIC Animez vos AIC
- KPI Maîtrisez votre performance
- OBEYA Pilotez vos projets
- MRP Résolvez vos problèmes
- TODO Pilotez vos actions
- GEMBA Vérifiez vos standards
- FORUM Communiquez en temps réel

PANO LA SOLUTION

NO CODE

> 40 WIDGETS	RESPONSIVE SUR 100% DES ECRANS	INTUITIVITE & SIMPLICITE
2" POUR PARAMETRER VOTRE MVP	CONNECTIVITE SI / MACHINE / POSTE	1 REPOSE A TOUS VOS BESOINS





POP 5'

PILOTAGE OPERATIONAL DE LA PERFORMANCE

SECURITE

Objetif zéro accident

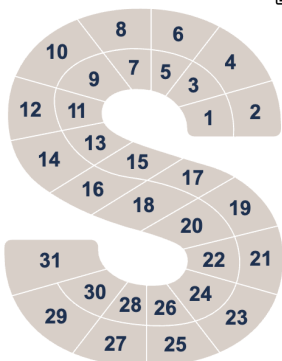

10/2023

SANS ACCIDENT (+2) | AVEC SOIN (+1) | AVEC ACCIDENT RECI ABE (+2)

OBJETIF ZERO ACCIDENT

depuis (jours) ⊖ ⊕ **3**

MEILLEUR RESULTAT

depuis (jours) ⊖ ⊕ **183**

FLASH SECURITE

Flash sécu du jour

GUERIN Baptiste
Tue 26 Sep 2023

+ LIRE LA SUITE

QUALITE

CUBIK-NTES-QUALITE



10/2023

NB PRODUITS BLOQUES DE LA VEILLE

NB PRODUITS BLOQUES DE LA VEILLE **0**

NOMBRE DE PRODUITS FABRIQUES

produits fabriqués hier ⊖ ⊕ **242**

FLASH QUALITE

GUERIN Baptiste
Tue 26 Sep 2023

+ LIRE LA SUITE

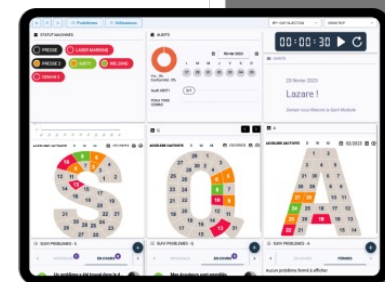
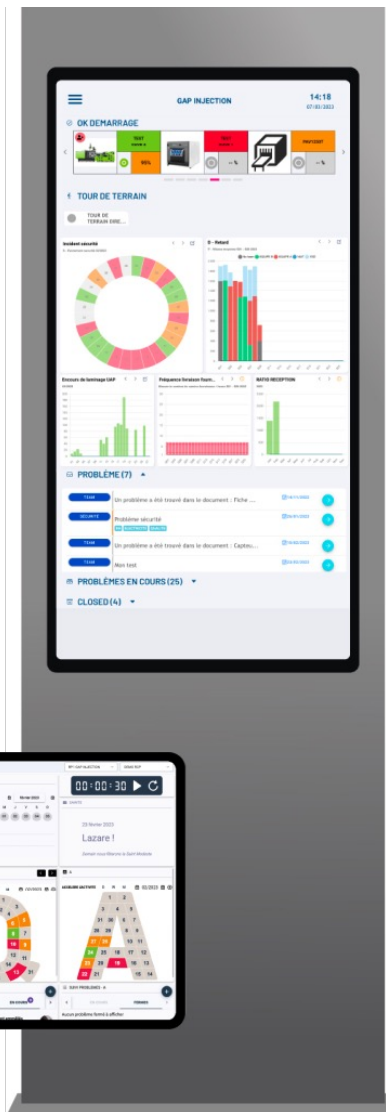

MVP

Expériences clients

SQQDP ZINC_FLOWER

LOGO

00:15:00

septembre 13 septembre 2023

5 - PROTÉGER L'EFFECTIVITÉ

4 - MAÎTRISER LA PRESTATION

3 - AMÉLIORER L'EFFICACITÉ

2 - ORGANISER L'ACTIVITÉ

1 - COMPÉTENCE & MOTIVATION

Suivi des AT et SS

Suivi des réclamations

Historique Sinistres

Activité Débit / NDD

Suivi nombre Absent

PBS SECURITE

PBS QUALITE

PBS EFFICACITE

PBS ORGANISATION

PBS PERSONNEL

DOTER LA SB A350 D'UN NOUVEAU LIPTOP

TESTER LE NOUVEL OUTILS DME AVANT DE

DEMANDER L'AVANCEMENT D'ACHAT DU MATE

RELANCER L'ÉQUIPEMENT D'UN KRAYON SCAN

FAIRE LE POINT SUR LA PROPOSITION D'UN

SAVOIR EN RÉCEPTION FLOWER PAR OÙ DOIVI

ORGANISATION DE LA JOURNÉE DE SOLIDAI

Annuler Enregistrer

BIENVENUE

mercredi 4 octobre 2023

Aujourd'hui le 4 octobre 2023, nous fêtons la Saint Fr. d'Assise !
Demain nous fêtons la Saint Fleur

00:10:00

RM 029 Le Mans Classic ...

MORE VIDEOS

septembre 2023

Vrs : 500%

Conformité : 60%

AUDIT PROCESS 1/0 0/1

AUDIT SPOT SS 1/0 1/0

SAFETY WALK 1/0

TOUR DE TE...IN DU 1/0

SECURITE

INCIDENT SECURITE / KPI 1

06/2023

QUALITE

AD - INCIDENT QUALITE

06/2023

PRODUCTION

TRS LOCOMOTIVE

05/2023

BIENVENUE

mercredi 4 octobre 2023

Aujourd'hui le 4 octobre 2023, nous fêtons la Saint Fr. d'Assise !
Demain nous fêtons la Saint Fleur

00:10:00

SECURITE

Parcels problèmes

QUALITE

FACTORY_PARETO DE PROBLEMES

PRODUCTION

HEURES PROD

15/09/2023

50

SUIVI PROBLEMES HSE

BOBO AU DOIGT LORS DU CHANGEMENT DE BAR

CHOC À LA TÊTE LORS DU MONTAGE DU PORTE

UN PROBLÈME A ÉTÉ TROUVÉ DANS LE DOCUME

C'EST PAS TOP !

SUIVI PROBLEMES QUALITE

JE N'AI PLUS DE PAPIER SUR MON POSTE

SUIVI PROBLEMES PRODUCTION

STOP OF PRODUCTION FOR MISSING TOOL

PANNE DE MOTEUR

IL MLABNQUE UN BAC

FRÉDÉRIC N'A PAS MAPPY SUR SON TÉLÉPHON

BIENVENUE

mercredi 4 octobre 2023

Aujourd'hui le 4 octobre 2023, nous fêtons la Saint Fr. d'Assise !
Demain nous fêtons la Saint Fleur

00:10:00

SECURITE

Parcels problèmes

QUALITE

FACTORY_PARETO DE PROBLEMES

PRODUCTION

HEURES PROD

15/09/2023

50

SUIVI PROBLEMES HSE

BOBO AU DOIGT LORS DU CHANGEMENT DE BAR

CHOC À LA TÊTE LORS DU MONTAGE DU PORTE

UN PROBLÈME A ÉTÉ TROUVÉ DANS LE DOCUME

C'EST PAS TOP !

SUIVI PROBLEMES QUALITE

JE N'AI PLUS DE PAPIER SUR MON POSTE

SUIVI PROBLEMES PRODUCTION

STOP OF PRODUCTION FOR MISSING TOOL

PANNE DE MOTEUR

IL MLABNQUE UN BAC

FRÉDÉRIC N'A PAS MAPPY SUR SON TÉLÉPHON

The screenshot displays a comprehensive dashboard for the hlp MVP. At the top, there's a navigation bar with the hlp logo, a menu icon, 'Business Apps', a search bar containing 'Template MyCube', and user information for 'LEYNIAI bastien'. The main content area is divided into several sections:

- BIENVENUE**: A blue header section with the date 'Mardi 13 septembre 2022' and a 'Modifier mon pano' button.
- Les chantiers du mois**: A section featuring a large image of a construction crane and the title 'GESTION DE CHANTIER : 4 POINTS POUR L'OPTIMISER'. Below the image, it includes a sub-header 'L'explosion du digital a changé les codes et les habitudes. La crise liée au Covid-19...' and a '+ LIRE LA SUITE' link.
- Anniversaire**: A dark blue section celebrating 'DUPONT Martin' with a 'Happy Birthday' graphic.
- KPI**: A section with two charts: 'D - Retard' and 'Encours de laminage UAP'.
- Entree/Sortie**: A blue section with a 'BIENVENUE À' and 'AU REVOIR À' area, each containing fields for 'NOM Prénom', 'Fonction', and 'Zone de rattachement'.
- Informations RH**: A section with two 'PROJET 2022' cards, each with a building image and a '+ LIRE LA SUITE' link.

A dark blue sidebar on the left contains navigation options: Accueil, Forum, Taches, Documents, Societes, COLLABORATION, OUTILS, PORTAIL FOURNISSEUR, RESSOURCES HUMAINES, Gpec, CHANTIERS, Wif, PARAMÉTRAGE, and Admin.

EXEMPLES
PAGE
ACCUEIL
ENTREPRISE

The screenshot shows a mobile application interface with a clean, modern design. It features several widgets:

- Info du jour**: A top section with a 'Bonjour' greeting and a 'Télécharger l'app' button.
- Statistiques**: A row of three circular progress indicators for '1 h 31 min', '5,00 €', and '1 h 31 min'.
- KPI SECURITE**: A section with a calendar view and a bar chart.
- KPI QUALITE**: A section with a circular gauge chart and a bar chart.
- SUIVI DES PROBLEMES**: Two columns of problem tracking cards, each with a 'Nouveau' status and a '+ LIRE LA SUITE' link.
- Video**: A small video player at the bottom right showing a person speaking.

MES

La connexion à vos postes et vos machines pour piloter en temps réel



- PLAN** Planifiez et supervisez vos OF
- SKILLS** Gérez les équipes
- TRS** Supervisez vos ateliers
- DOC** Maîtrisez la doc au poste
- T&T** Surveillez vos process
- CONTROL** Enregistrez vos contrôles
- CHECK** Vérifiez vos standards

CAJ BARN C... TRRS REBUTS 36

QUANTITÉ OF: 456/1800 DATE DE FIN D'OP: 5 oct. 2023 10:21

93.0 % 0.0 %

04/10/2023 11:26:31

EQUIPE	PROGRESSION	OBJECTIF	PRODUIT	BONNES	REBUTS
06h00		114	0		
07h00		118	62	62	0
08h00		118	116	116	0
09h00		118	118	118	0
10h00		118	116	116	0
11h00		118	52	52	0
12h00		118	0		
13h00		118	0		
14h00		118	0		

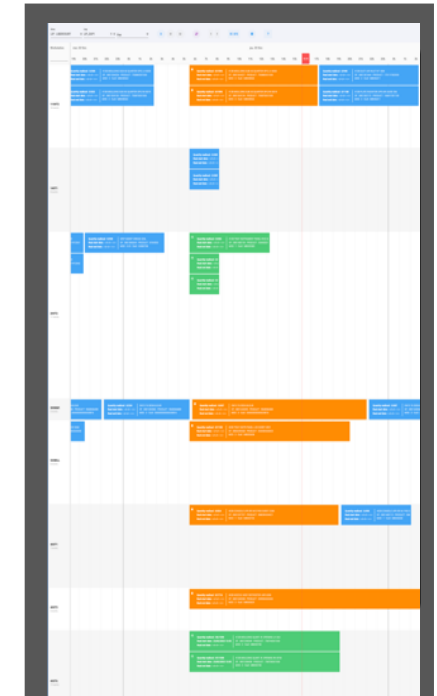

Supervisor

Production: 74.8% TRRS: 2.13%

Force insertion entreprise 1

CONNECT le smartlink i4





- AUDIT** Maîtrisez vos audits
- FNC** Suivez la non-qualité
- 8D EXT** Pilotez vos 8D clients
- 8D INT** Pilotez vos 8D internes
- 8D FOUR** Pilotez vos 8D fournisseurs
- DEROG** Maîtrisez les écarts
- LLC** Capitalisez les expériences

LIENS UTILES >

Search

Test Liste NC

+ Créer 8D

Archives EN COURS Lieu Select item * Vues 10 items selected Search

Actions	N°	Type d'accident	Date et heure	Lieu	Titre de l'évènement	Status Déclaration	Status Lancement	Status Enquete	Status Action	Status Cloture
	43	Accident de travail	06/03/2023 09:00:10	Montage PVC	DOULEUR AU DOS	🟢	🔴	🔴	🔴	🔴
	19	Accident de travail	05/04/2023 21:40:00	Soudure dormant 4T	Chute au sol en se prenant les pieds dans un filin	🟢	🟢	🟡	🟡	🟡
	21	Accident bénin	12/04/2023 20:30:00	Montage ouvrant	Griffure au visage	🟢	🟢	🟡	🟡	🟡
	18	Accident bénin	13/04/2023 20:15:00	débit tekna	Coupure à la main en utilisant une pince coupante	🟢	🟢	🟡	🟡	🟡
	20	Accident bénin	19/04/2023 10:34:00	Barretage	Douleur au dos	🟢	🟢	🟡	🟡	🟡
	22	Accident de travail	19/04/2023 23:50:00	Stock	Chute au sol trébuchant sur un goujon	🟢	🟢	🟢	🟡	🟡
	23	Accident bénin	24/04/2023 12:30:28	Montage PVC	Griffure au ventre avec une parclose	🟢	🟡	🟡	🟡	🟡
	29	Accident bénin	24/04/2023 15:30:00	Atelier service	Poussière dans l'œil	🟡	🟡	🟡	🟡	🟡
	24	Presqu'accident	27/04/2023							
	28	Accident bénin	27/04/2023							



Audit grille maturité

Familles	Self	Prev	Score	OFI/Op
1 - Organization				
1A - A3	2.2	1.75	2.2	0
1B -	1.71	0.63	1.71	1
1C - UAP / GAP Structure	1.6	0.67	1.6	0
2 - Operational management				
2A - PSM3	1.88	1.75	1.88	2
2B - PSM2	1.5	1.75	1.5	2
2C - PSM1	1.83	2.2	1.5	5
2D - WSM	1.33	1.33	1.33	2
3 - Basics process improvement				
3A - SS	1.8	0.33	1.8	2
3B - SMED	2.2	0.5	1.8	0
3C - 8D	2.33	0.8	2.33	2
4 - Advanced process improvement				
4A	0	0	0	0
4B - KANBAN	0	0	0	0
4C - TPM	0.33	0.67	0.33	0
4D - 6 SIGMA	1.5	0	1.5	0

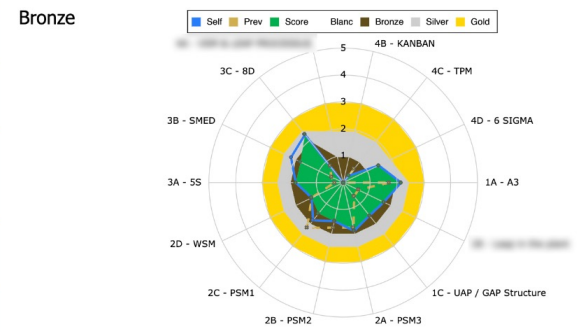

PROCESSUS

MANAGEMENT DES PROCESSUS ET PROJETS



A3 Pilotez vos projets stratégiques

CARTO Pilotez vos processus

GED Gérez vos documents

FORMS Créez vos formulaires nocode

PROJETS Managez vos projets (APQP/PPAP)

SQP* Pilotez la perf fournisseurs
*SQP = Supplier Quality Portal

Liste des projets

+ Ajouter un projet | Tout voir | Projets en cours | Advanced search | Clear preferences | Cette semaine | Sous 30 jours | From | To | Exportation Excel

#	Client	Référence LISI	Chef de projet	Site de production	BG	Cotation du risque	Désignation pièce	J1-120 Gate 1: KOM	J2-260 Gate 2: GEC	J3-180 Gate 3: DEC	J4-160 Gate 4: PPAP	Gate 5: TMR	Gate 6: QCR
1141A						1 - 15		25/10/2021	22/11/2021	11/02/2022	17/05/2022	02/11/2022	26/01/2023
1091A						2 - 8		24/06/2021	07/07/2021	21/07/2021	04/05/2022	30/03/2023	22/06/2023
978A						1 - 9		06/04/2021	06/04/2021	06/04/2021	06/04/2021	13/03/2024	09/12/2024
954A						2 - 7		11/01/2021	08/02/2021	22/03/2021	30/08/2021	04/07/2022	25/11/2022
770A						2 - 11		08/10/2020	25/03/2021	25/03/2021	22/08/2021	20/04/2023	12/07/2023
596A						1 - 9		24/02/2020	24/02/2020	24/02/2020	03/06/2020	31/08/2020	26/01/2021

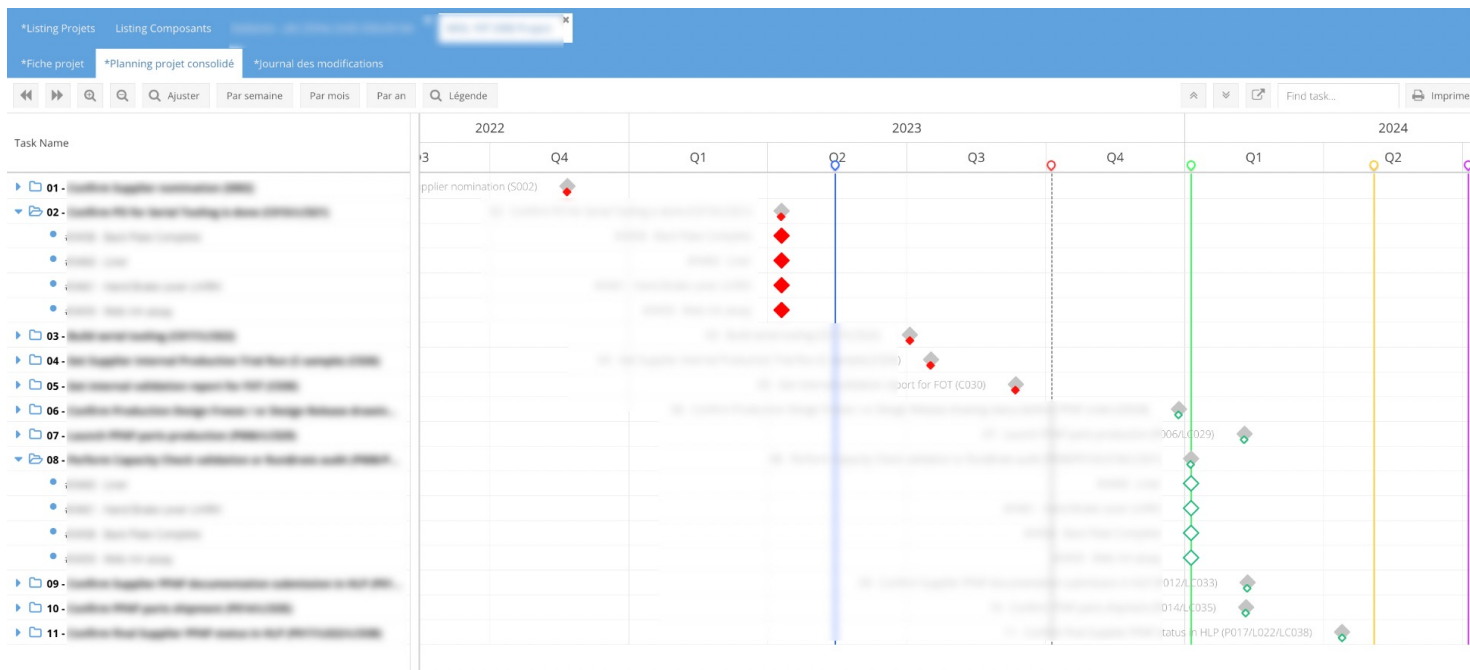

ILS NOUS FONT CONFIANCE

Ils utilisent **MAPPSY** :

ACCSYS	ALSTOM	AMPHENOL	APS COATING	ARCELORMITTAL	
AVIA GROUP	BAUD INDUSTRIES	BOMBARDIER			
BOURGEOIS PLASTIQUES	BOMBARDIER	CITELE	CUBE		
DONZE BAUME	FUJI AUTOTECH	GFP	IDEA GROUP	IUT NANTES	
LEGENI	LINAMAR	LISI	JESA	JTEKT	MARCEL INDUSTRIES
MATTERNLAB	METALIS	NOVARES GROUP	NTN-SNR	PARROT	
PMISI	HITACHI	NP SYNTEX	RAFAUT	RICHEMONT	SEGULA
SUDELEC	SWARM	TECH POWER	THIERRY SA	UIMM	VALGINE
VOSSLOH	WIBAIE				

● Etablissements HLP

MODELE ECONOMIQUE

Une offre d'équipementier en transformation 5.0



LICENCE

SaaS ou acquisition

- STARTER
- SMALL
- MEDIUM
- LARGE
- X-LARGE



INTÉGRATION

- Pack 3 jours
- Pack 7 jours
- Pack 15 jours
- Pack sur mesure

L'intégration intègre :

- L'interconnexion avec votre SI,
- Du développement spécifique,
- Le paramétrage de MAPPSY,
- L'accompagnement et la formation des équipes le paramétrage.



MATERIEL

Une sélection pour votre transformation 5.0

- Capteurs
- Boitiers i4
- Bornes digitales et sur mesure
- Ecrans tactiles
- Tablettes et téléphones robustes
- Etc...

Notre catalogue de matériel est disponible à la demande.



SUPPORT

- Sécurisation des données,
- Mise à jour logicielle,
- Maintenance à distance,
- Aide à l'utilisateur.

Des engagement contractualisé et des objectifs de performance SLA (Service Level Agreement)



**#TEAM INFRA &
INFOTRONIQUE &
AUTOMATISME**

**#CONSULTANTS
METIERS**

NOS SERVICES

Une offre produits et services pour
réussir votre transformation de A à Z

“Une équipe de transformers, d’intégrateurs et
développeurs dédié à votre performance”

**#CONTRAT
SUPPORT SLA**

**#PLATEFORME
MULTILANGUES**

**#DATA CENTER /
ON PREMISE**

**#UNE INSTANCE
PAR CLIENT**

**#VRAI TEMPS REEL
0 LATENCE**

**#APPS IOS /
GOOGLE PLAY**

**#FULL
PROTOCOLES**

#MATERIEL

CONNECT

le smartlink i4



- Swiss made by LCB sàrl
- Tous protocoles automatés : EUROMAP, PROFINET, OPCUA, FINS, MODBUS, TCP, FTP et sur mesure
- RJ/WIFI/BLUETOOTH / USB / RS232/485
- Contact SEC / IO / IOT...

VIEW

la borne

- Made in France by HLP
- 2000x650x300
- Métal ou plastique
- Personnalisable
- Connexion WIFI 6
- Full apps MAPPYSY
- MDM connect

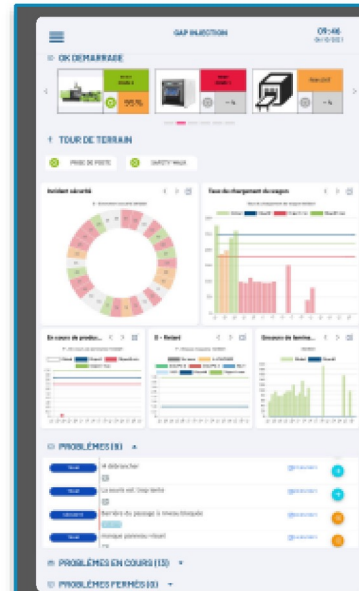

Le matériel

Une gamme de produits dédiée pour chaque besoin

CONTROL

les devices

Une sélection des meilleurs devices dédiés aux milieux hostiles

TABLETTE OPERATEUR



SMARTPHONE MANAGER



HOLOENS



GRAND ECRAN TACTILE



NETWORK

Nous vous accompagnons pour équiper et sécuriser votre réseau machine

MOXA
Industrial Network Solution

elo

Hlp - équipementier en transformation 5.0...



+ de 1000 clients
accompagnés en 25 ans



600 000 utilisateurs
connectés dans + de 3 500 usines
sur les cinq continents



+ de 300 machines
connectées et pilotées en temps réel

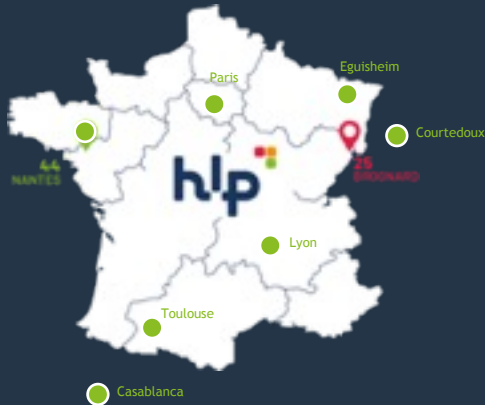

36 
SALES : 4 M€
CREATION ; 1999



Notre raison d'être

Développer votre performance durablement

Notre force

Équipementier en transformation 5.0

Nos engagements

Proximité, réactivité, écoute et innovation

Nos implantations

SIEGE SOCIAL

HLP SERVICES

1000, allée HENRI HUGONOT
25600 BROGNARD
03 81 91 56 35
contact@hlp.group

ETABLISSEMENT

HLP | GRAND EST

Bertrand HUSSON
06 17 59 10 24
Bertrand.husson@hlp.group

Filiales

HLP NANTES

116 Rue de l'aviation
44340 BOUGUENAIS
sebatien.jamet@hlp.group

HLP MAROC

Tit Mellil
20000 CASABLANCA
maroc@hlp.group

Nos partenaires exclusifs :



Cubik Partners : Paris, Nantes, Lyon, Toulouse



LCB sàrl : Courtedoux (Suisse),



NOS MÉTIERS D'ÉQUIPEMENTIER



LE CONSEIL & LA FORMATION

Diagnostic, conseil, accompagnement et formation :

- Excellence opérationnelle,
- Digitalisation étendue,
- Organisation industrielle,
- Management QSE.

RESSOURCES

- 15 consultants en excellence opérationnelle et intégration digitale + 80 intégrateurs externes,
- 5 DOJO de formation : Paris, Lyon, Nantes, Toulouse et Montbéliard (Siège)



LE LOGICIEL

Editeur de la solution digitale de pilotage de la performance MAPPSY :

- Management visuel de la performance
- Manufacturing Execution System
- Résolution de problèmes
- Management des processus

RESSOURCES

- Équipe de 12 chefs de projets et ingénieurs de développement multimédia,
- Data center certifié cybersécurité
- Équipe intégration SAAS ODOO / ZEENDOC



LA PRODUCTION

Conception et fabrication de produits pour l'industrie 4.0

- Organisation atelier
- Management visuel
- Visibilité
- Accessoires

RESSOURCES

- Atelier de production de 1000 m²
- 12 machines numériques : impression grand format, impression 3D, fraisage, découpe, plieuse, brodeuses, poinçonneuses...
- 24 000 produits référencés

Références

ADAPEI DU DOUBS	DDLG	GROUPE V	MACPLUS	POCLAIN	SVMS - GROUPE EUROVIA
ADHEX TECHNOLOGIES	DE BONI	HITACHI - ASTEMO	MAGNA	PORCHER	SYNEDRIA
ADLER - Groupe PELZER	DECOVISION	HOMMES & METHODES	MAIKE AUTOMOTIVE	PRECIJURA	TENTE
AIRBUS	DÉFI	HOPITAL NORD FRANCHE COMTE	MALAKOFF CHOCOLATS	PROMAN	THIERRY SA
ALSTOM	DELFINGEN	HOTEL B & B	MANDRILLON	PROTALIA	THYSSENKRUPP PLASTIC
AMPHENOL FCI	DICEP EMC	HUTCHINSON	MANPOWER	PSA	TITAN AVIATION
APERAM	DONZE BAUME	ICA	MANTION	R. BOURGEOIS	TOTAL
APHP	DP PLAST	ICONES	MAQPRINT	RAPALA	TPE GROUP
APS COATING	DS SMITH	IMASONIC	MATY	RATP	TRIOPTIQUAL
ARCELORMITTAL	EAU VIVE	IMPRICLUB	MBDA MISSILE SYSTEMS	RENAULT	TSM
ATELIERS BUSCH	Ecole de production de Besançon	IMPRIMERIE DE L'EPERON	MBP	REYDEL	TWC L'AMY
ATHEO	EDUCATION NATIONALE	IONISOS	MC DONALDS	RICCOBONO	UIMM
AUTOKABEL	ELECTROGELOZ	ISA FRANCE	MDDE	RICHARD MILLE	UNT
AVIA INDUSTRIES	ELECTROLYSE ABBAYE D'ACEY	ISIPRINT	MECA SERVICE	ROSSIGNOL	VALESSENTIA
BASF	ESCOURBIAC	ITW	MECACHROME	ROTATHEAM	VALGINE
BAUD INDUSTRIES	ESDI	IUT DE NANTES	MECAPLUS	RVE	VARINOR SA
BOURGEOIS PLASTIQUES	EST IMPRIM	IXBLUE	MEGGITT AVIONICS	SAFEN AEROLOG	VAUTHERIN SARL
BOURGUIGNON BARRE	ESTA	JETLAQUE	MERCEDES -BENZ	SAINT JEAN INDUSTRIES	VECATEL
C&K COMPONENTS	FABER	JINGJIANG	METALHOM	SANDEN	VERPILLAT
CAIB - Groupe LIEBOT	FAURECIA	JOHN DEERE	METALIS	SCHRADER PACIFIC	VETOQUINOL
CEGELEC	FC SOCHAUX	JTEKT	METALOR	SCODER	VIBRACOUSTIC
CEMODECOVISION	FIBERWEB FRANCE SAS	JURA MODELISME	MONTUPET SA	SERIAL ETIC	VMC PECHE
CETIM	FIDELA	JURALUX	MPLUS GROUP	SESAME SA	VOESTALPINE
CFF - CHEMINS DE FER FEDERAUX SUISSE	FISCHERS CONNECTORS SA	JUSSIEU SECOURS	NAVAL GROUP	SHARP	VOSSLOH
CGR	FLEX N GATE	KNAUF	NEOCENTER	SICPA SA	VUILLET VEGA
CHEVAL FRERES	FOGEPACK	LABORATOIRE SERVIER	NEOLIA	SICTA FRANCE	WAGNER
CHU DIJON	FORGITAL FMDL	LAGARDES AUTOCLAVES	NOVARES	SIMU	WALTEFAUGLE
CITELE GROUP	FSP ONE	LATECOERE	NOWAK	SMITHS DETECTION	WKDA France
CLC LOISIRS	FUJI AUTOTECH	LAUENER DECOLLETAGE	NP SIMONIN	SMMO	WURTH
CLEXTRAL	GALVANOPLAST	LCB	NTN SNR	SNCF	ZODIAC
COBHAM	GASTON ROZE	LE DECOLLETAGE JURASSIEN	OPCO 2i	SNOP	ZURFLUH FELLER
COFIDUR EMS	GAUSSIN	LEGENI	OPSAT	SNWM	
COLAS RAIL	GE	LISI	OVEUS	SODIMAV	
COTHERM	GEODIS	LOCAM	OXYBIS	SOFRADI	
CREDIT AGRICOLE	GFP	LOGISTICS OPERATIONS	PARROT SA	SOGESCO	
CRESILAS	GROSPERRIN	LUCAL	PEUGEOT JAPY TECHNOLOGIE	SOMFY	
CRISTEL	GROUPE CUBE	LUNETIERS DU JURA	PEUGEOT MOTOCYCLES	SOPIL SA	
CUISILINE	GROUPE IDÉA	Lycée Bartholdi	PIC 25	STATICE	
DAHER	GROUPE MAILLARD INDUSTRIES	Lycée COUFFIGNAL	PIERRE FABRE	STICIMAGE	
DANGEL	Groupe POURPRIX	LYRECO	PLANET CARDS	STUDER SA	
DCM PRECISION		MABI	PMISI	SUPERFOS	



**Générer l'idée,
susciter, challenger
et formaliser le besoin
constitue notre première valeur ajoutée.**

SIÈGE

Jérôme ALACIO
06 48 07 92 73
Jerome.alacio@hlp.group

OUEST

Sébastien JAMET
02 40 05 35 76
sebatien.jamet@hlp.group

EST | GRAND EST

Bertrand HUSSON
06 17 59 10 24
Bertrand.husson@hlp.group

AURA

Hugues GRANIER
06 84 28 67 30
hugues.granier@hlp.group

SUISSE

David MAITRE
00 41 32 466 16 15
david.maitre@lcb-info.ch

MAROC

Khalid LAMLIH
00 212 661 57 41 28
Khalid.lamlih@hlp.group